



伝統と革新が共存する禅の里、永平寺町。

ゼン タ ビ

# ZENTABI

永平寺町観光素材集





九頭竜川沿いの桜  
桜の名所が多く、九頭竜川沿いの五松橋付近に立ち並ぶ桜は、満開になるとトンネルのように道を覆います。

## 自然



京福旧永平寺線跡地約6キロメートルの遊歩道は「永平寺参ろーど」と名付けられ、ウォーキングイベントも開催されています。また、全国で初めてレベル4（高度運転自動化）での運行を開始した、自動走行車両サービス「ZEN drive」が運行しており、「永平寺」までの移動にも利用できます。利用料金／大人100円、中学生以下50円  
問合せ：ZENコネク トel.0776-63-3900



九頭竜川の鮎釣り(6月中旬～11月)  
サクラマス釣り(2月～5月下旬)  
水量豊かな清流大河・九頭竜川は、鮎やサクラマスの「釣りの聖地」として全国の釣り人が憧れ、集います。

勝山盆地から福井平野へと抜ける途中の永平寺町で見られる九頭竜川周辺の景色は、両側に続く山並みと、水量のたっぷりとした雄大な川の流れがおおらかな気分をさせてくれます。

国内で初めてレベル4での自動運転サービスが開始されるなど、AIやIoTなどを活用した先進性の高いコンテンツの開発や運営にも取り組んでいます。

## 先進性

# 「伝統」と「革新」

# まちに息づく

永平寺町ってこんなところ



永平寺の紅葉(11月上旬)  
『永平寺』は、紅葉の美しさも評判。特に境内の入り口に近い納経塔や祠堂殿、最奥の法堂周辺が見どころです。



冬の永平寺  
『永平寺』は冬になると真っ白な雪に覆われ、その凛とした美しさは多くの人を魅了しています。

# 禅の里

『永平寺』のお膝元として栄えた永平寺町は「禅文化が息づくまち」です。町内には、学生たちによる正門での礼や無言清掃といった「禅の里」ならではの光景が見られる学校もあります。

町木・油桐の葉で包んだマスの押し寿司。マスの甘味と酢飯との相乗効果により、上品な旨味と風味を楽しめます。主に祭りや盆の時期に各家庭で作られます。※販売期間/6月～11月頃



## 食

「精進料理」は、精進の精神の影響を受けて作られる食文化。野菜、豆、穀類を工夫して調理した料理や発酵食品などが用いられます。門前のお店でも提供。

冷たい蕎麦に、たっぷりの大根おろしと削り節、刻みネギをのせ出汁をかけて味わいます。福井を代表するグルメの一つ。



水量豊かな九頭竜川で育まれた鮎は、身が締まりとても大きく香りが良いと評判。サクラマスやアラレガコの聖地としても名高く、町内の店では様々に味わえます。



永平寺町  
ブランドコンセプト  
『SHOJIN』認定品

永平寺町を流れる九頭竜川は、清らかな水と共に豊かな土壌をもたらし、町では古来よりその恵みを受け、様々な文化が育まれてきました。さらに、ここは曹洞宗の大本山『永平寺』のお膝元。禅の教えの一つ「行雲流水」のように受け継がれた文化は、この地だけの美味・技を生み出しました。そんな永平寺町の魅力を伝える地域特産品は、町のブランド『SHOJIN』に認定されています。今後も永平寺町ならではの逸品は増えていきますので、ご期待ください。

認定商品は、永平寺町のふるさと納税返礼品としても好評  
<https://shojin-eiheiji.jp/> SHOJIN永平寺町



松岡古墳群  
福井平野を一望する丘陵に、紀元3～7世紀にかけての古墳約50基が点在。その内4基の前方後円墳(手線ヶ城山、石舟山、鳥越山、二本松山)は国史跡に指定。

## 歴史

寛元2年(1244)に道元禅師によって開山された「大本山永平寺」をはじめ、紀元3～7世紀にかけて造られたとされる約50基の古墳から成る「松岡古墳群」など、歴史的スポットが数多くあります。



吉峰寺

道元禅師が京都から越前に移り、修行の道場とした寺。典座・徹通和尚が粥を運ぶために通った「徹通坂」や道元禅師が坐禅を組んだといわれる「御開山坐禅石」などもあり、当時の様子を垣間見ることが出来ます。



# 禅の里で身心しんじんを調える

『永平寺』での修行体験を通して禅の心を学び、  
門前のまちをゆるりと散策して、身心を調えましょう。



## 大本山 永平寺

770年以上の歴史と  
伝統ある曹洞宗の大本山で  
修行体験。

寛元2年(1244)に道元禅師によって開かれた坐禅修行の道場『永平寺』。深山幽谷の境内には、70余りもの殿堂楼閣が建ち並びます。中でも「七堂伽藍」と呼ばれる7つのお堂(法堂・仏殿・僧堂・庫院・山門・東司・浴室)は、僧侶が修行をする大切な場所として特に重要な建物とされています。また、2019年には、法堂や仏殿などの木造建築群が国の重要文化財に指定されました。『永平寺』では今も100名以上の修行僧が日々厳しい修行に励んでおり、参拝者はその様子を伺い知ることができます。ぜひ、坐禅や写経などの修行体験を通して、道元禅師が伝える「禅の心」を学び、感じ取ってみてください。

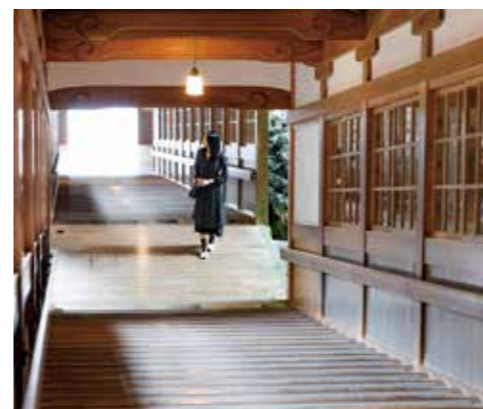

**回廊**  
寺内の階段や廊下は、修行僧たちにより毎日磨かれているのでいつ訪れてもピカピカ。日々の掃除は「動の坐禅」といえるそう。

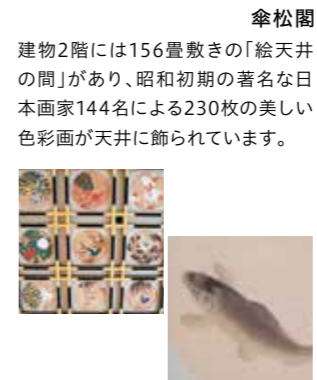

**傘松閣**  
建物2階には156畳敷きの「絵天井の間」があり、昭和初期の著名な日本画家144名による230枚の美しい色彩画が天井に飾られています。

色彩画は花鳥風月がほとんどですが、鯉、唐獅子、栗鼠(りす)が描かれた5枚の絵が隠されています。



### 修行体験

修行僧たちは朝の坐禅が終わると法堂に移り、朝課(朝のおつとめ)を行います。何十人もの修行僧の糸乱れぬ読経の音が永平寺の山内に響き渡り、その迫力たるや圧巻!



### 朝課



### 写経

※写真はイメージ

仏教の経典を書き写す仏道修行のひとつ。古くは信仰や祈願、供養を目的に始められたとされ、人々の心の安らぎを与える糧に。姿勢を正し、無心でお教を写せば、功德がいただけます。



### 坐禅

坐禅は修行の根本とされており、「調身」「調息」「調心」の3つの「調う」が坐禅の要。さまざまな思いにとらわれず、姿勢と呼吸を調べて坐ることで、自然に心も調っていきます。背筋を伸ばして姿勢を正し、静かに息を調えた姿は、み仏の姿そのものとされます。

### 立ち寄りスポット



**寂光苑**  
出家の志を立てた道元禅師の少年期の姿をかたどった「稚髪像」をはじめ、師匠如浄禅師の恩に報いる「如浄塔」や永平寺歴代住職のお墓などが並びます。苑内の「寂照の鐘」は、一般参拝者が自由に撞いて道元禅師の遺徳を偲ぶことができます。



**仏殿**  
七堂伽藍の中心にあり、曹洞宗のご本尊であるお釈迦様が祀られています。昼と晩のおつとめでは世界平和や万民安楽を祈ります。



**山門**  
永平寺最古の建築物。中国唐時代様式の楼閣門で、両側に仏教の守護神である四天王が安置されています。修行僧は入門時と下山時のみ通ることが許されます。



大本山永平寺  
永平寺町志比5-15 Tel.0776-63-3102(総受処)  
参拝時間/8:30~16:30 定休日/年中無休



# 目次

- 体験・ツアー ..... 8
- 名所 ..... 17
- 宿泊施設 ..... 21
- 飲食・小売 ..... 24
- アクセス ..... 35

※記載の金額は2023年4月現在のものです。

# 永平寺町MAP



## 九頭竜川 アユ釣り体験 & 鮎塩焼き



1級河川の九頭竜川で育った鮎を釣り上げて料理をご賞味あれ！  
1匹の鮎をおとりとして泳がせ縄張りを荒らされた鮎が追い払おうとアタックしてくる鮎を釣りあげるという難しい釣り方になります。

### ■ 行程

12時頃来店、インストラクターより説明後釣り場へ。釣り体験後当店に戻り塩焼きを試食。

料 金	定額：5,000円
手 数 料	無し
開 催 日	1週間前に要予約
最少催行人数	1人
最大受入人数	2人
所 要 時 間	3～4時間



お問い合わせ先 九頭竜天然鮎茶屋 さぎり屋

TEL **0776-61-1123**

HP <http://sagiriya.com/>

Instagram @sagiriya\_ayu

住 所	永平寺町松岡上合月36-50	開催場所	九頭竜川河川公園
開催時間	12時～16時 (○) 応相談	開催時期	6月中旬～9月初旬
アクセス	【車】 大本山永平寺から20分 / 恐竜博物館から49分 【電車】 えちぜん鉄道：松岡駅下車 徒歩15分		
駐車場	普通車20台		
対象年齢	小学生高学年から		
注意事項	お子様単独の参加は不可		
予 約	1週間前に要予約		

## 永平寺町3酒蔵と楽しむ貸切地酒列車



永平寺町3酒蔵の方たちが同乗し、皆様と美味しいお酒と食事ができる貴重な体験です。

福井駅～永平寺町、レトロな対面式のローカル列車で、ゆったり気分。酒蔵自ら厳選したお酒と、永平寺町内の四季折々のおいしい食をお楽しみ頂けます。

### ■ 行程

応相談

料 金	応相談 1人10,000円～20,000円
手 数 料	有 (10%)
開 催 日	令和6年要確認
最少催行人数	20名
最大受入人数	30人
所 要 時 間	2時間



お問い合わせ先 永平寺町観光物産協会

TEL **0776-61-1188**

FAX 0776-61-1186

E-mail [info@eiheiji.jp](mailto:info@eiheiji.jp)

Instagram @zentabi\_eiheiji\_town

住 所	永平寺町松岡神明3-107
開催場所	えちぜん鉄道福井駅～永平寺口駅
開催時間	応相談
駐車場	有
対象年齢	20歳以上
予 約	要予約

# 永平寺調心念珠づくり体験



大本山永平寺で祈祷された念珠を使用し、坐禅で心を調えた後に開催いたします。

## ■行程

調心念珠の説明→数珠玉の選定→念珠づくり

料 金	5,500円（体験料、数珠代、祈祷代）税込
手 数 料	有（1人税別200円）
開 催 日	毎月第2・第4土曜日
最少催行人数	1人
最大受入人数	20人（団体は要相談）
所 要 時 間	30分

- 住 所** 永平寺町志比5-15
- 開催場所** 大本山永平寺
- 開催時間** 14時30分～15時（念珠づくり体験）
- 開催時期** 年末年始以外
- アクセス** 【車】恐竜博物館から35分／JR福井駅から35分【電車】えちぜん鉄道：永平寺口駅下車にてバス乗り換え約15分

- 駐車場** 要問合せ
- 対象年齢** 小学生以上
- 予 約** 不要※団体（10名様以上）の場合は、1ヶ月前までに要予約
- 注意事項** 大本山永平寺 日帰り参禅研修（坐禅）参加者向けの念珠づくり体験プログラムとなります。

- 第2・第4土曜日13:30～14:20の日帰り参禅研修（坐禅）の後に実施します。  
※念珠づくり体験の参加申込は、当日の受付となります（但し、団体10名様以上は事前予約が必要です）
- 念珠づくり参加受付時間は、実施日の13:00～13:20となります。参加御希望の方は、永平寺受処にて日帰り参禅研修（坐禅）申込の後に、隣接する禅の里まちづくり協議会が開設している受付にて申し込みください。  
※参加受付は、先着20名となります。大本山永平寺のご都合により、当日急遽実施出来ない場合があるためあらかじめご了承ください。
- 大本山永平寺拝観料500円、日帰り参禅研修（坐禅）料500円が別途必要です。



お問い合わせ先 禅の里まちづくり協議会

TEL **090-2093-2471**

E-mail [sk8.saizo@gmail.com](mailto:sk8.saizo@gmail.com)

- 団体の受付は10名様以上の場合で、1ヶ月前までに要予約。
- 大本山永平寺のご都合により、当日急遽実施出来ない場合があるためあらかじめご了承ください。
- ※インボイス対応はしておりませんので、あらかじめご了承ください。

# ESHIKOTOで楽しむ 永平寺町大燈籠流し & 花火観戦

永平寺町の夏の一大イベントである永平寺町大燈籠流しとESHIKOTOでの2会場を堪能するツアーとなります。

ESHIKOTOでacoyaの料理、黒龍酒造の日本酒、大燈籠流しと花火大会を楽しんで頂けます。

2023年のお料理は、acoyaの屋外BBQで開催。

料 金	応相談：12,000円～20,000円 ※都度変更
手 数 料	無し
開 催 日	毎年8月最終土曜日 17時～21時
最少催行人数	4人
最大受入人数	50名
所 要 時 間	5時間

- 住 所** 永平寺町浄法寺12-17 酒楽棟 2F
- 開催場所** ESHIKOTO
- 開催時間** 17時～21時
- 開催時期** 毎年8月最終土曜日
- アクセス** 【車】 大本山永平寺から20分／恐竜博物館から25分 【電車】 えちぜん鉄道：永平寺口駅下車 徒歩40分
- 駐車場** 普通車37台  
※バス要連絡、大型バスは別駐車場
- 対象年齢** 20歳以上
- 予 約** 要予約  
本ツアーの開催および内容は、事前に要確認



お問い合わせ先 石田屋 ESHIKOTO店

TEL **0776-63-1030**

FAX 0776-63-1040

E-mail info@eshikoto.co.jp

HP <https://eshikoto.com/>

Instagram @eshikoto\_official @acoya.fukui

※食事およびお酒のラインナップは毎年変更する可能性があるため、その都度金額は変わります。開催の有無を含めて、必ず事前にご確認お願い申し上げます。



## ■ 行 程



石田屋「ESHIKOTO店」

福井駅からバスでESHIKOTOへ。

Acoyaの食事と黒龍酒造のお酒（限定酒含む）を楽しむ。



燈籠流し

バスで大燈籠流しの会場に移動して大本山永平寺の法要と燈籠流しを体験



花火大会

ESHIKOTOに戻り花火観覧

# 創業文化3年(1806年)の老舗酒蔵の新設酒蔵で、 酒米から瓶詰めまで行う酒造り体験

2023年稼働の新酒蔵にて、蔵人と一緒に2カ月間(全4回8日間)で、最初のお米から、醸造、瓶詰めまで一貫して、自分だけの1樽酒造り。オリジナルラベルも対応可。毎回古民家施設にて、蔵人を交えた懇親会(お酒と食事)を開催。大変貴重な体験ができます。

毎回一泊二日の初日の夕食は、同じく新規開業した古民家施設にて懇親会(食事とお酒)を開催。酒蔵から蔵人も参加するため、普段聞けない話や、他ではできない本当に貴重な体験ができます。

※醸造するお酒について 『純米吟醸』『酒米：永平寺町産酒造好適米』

※皆さんで1樽(タンク)を仕込みます。720ml×12本は体験料に含まれていますが、追加購入も可能。

※火入れをしない生酒もご希望に応じてお選びいただけます。

※表ラベル：写真や自筆等のオリジナルラベルも承ります。(別途費用330円～)

料 金	121,000円(体験費用・保険・完成したお酒720ml×12本(送料)含む、※宿泊費含まず)
手 数 料	有り(10%)
開 催 日	第1回目 令和6年①3/16.17 ②3/23.24 ③4/13.14 ④4/20.21 ※2回目：5・6月、3回目：9・10月、 4回目：11・12月開催予定。
最少催行人数	4人
最大受入人数	15人
所 要 時 間	2月間(全4回8日間) 1日目 15時～18時 座学・酒造り体験 18時～20時 懇親会 2日目 9時～12時 酒造り体験

**住 所** 永平寺町吉峰5-5

**開催場所** シンフォニー吉田酒造 吉峯蔵

**アクセス** 【車】大本山永平寺から30分／恐竜博物館から20分【電車】えちぜん鉄道：竹原駅下車徒歩30分

**駐車場** 普通車10台 観光バス3台

**開催時期** 通年で開催予定。

※2回目：5・6月、3回目：9・10月、4回目：11・12月開催予定。

**対象年齢** 20歳以上(高齢者要相談)

**注意事項** 酒造り体験の1日目(昼食・夕食)、2日目(朝食)には、納豆、キムチ、柑橘類は召しあがれません。酒蔵に入る前の健康チェックを行います。場合によっては、酒蔵に入ることはできません。4回8日間の体験の内、ご都合によりお休み頂いても料金の返金や減額はございません。締切30日前

**お問い合わせ先** 吉田酒造株式会社

**E-mail** shoko-y@jizakegura.com

**TEL** 0776-64-2015

**HP** https://www.jizakegura.com/

**Instagram** @jizakegura.hakuryu @laisance.fukui



## ■行 程

一泊二日を4回のべ8日間で、酒米洗い・蒸米・麴/酵母づくり・もろみ・糀入れ・絞り・酒粕はがし・瓶詰め・ラベル貼りなど全工程を体験してたった一つの自分だけのお酒を造ります。



古民家 吉峯梅庵



酒造り体験を行う シンフォニー吉峯蔵 (パース)



吉峯蔵 平賀杜氏

### 1日目

酒蔵に入る前日の午後、酒蔵のすぐ近くにあり全面改装した「ふくい伝統的民家・吉峯梅庵」において、翌日の行う工程などのオリエンテーション・座学と、酒蔵にて酒造り体験。

夕方、蔵人を交えて吉峯梅庵で懇親会(食事とお酒)。※食費・酒代は含まず。1回5,000円～10,000円前後。解散後、各自宿に戻る。(宿泊先の紹介も可能)

### 2日目

8時30分集合。9時～12時まで酒造り体験。午後解散





# 『白龍』 吉田酒造 新酒蔵見学と蔵人との会食 永平寺テロワールと福井ガストロノミーを味わう



米作りから酒造りを行う酒蔵ならではのお酒と蔵人、福井県の地産地消にこだわった絶品料理を堪能できます。

## ■行程

- ①創業文化3年（1806年）約220年の歴史ある酒蔵：吉田酒造が2023年新たに酒蔵を新設。そちらの酒蔵の見学と吉田酒造の歴史、そして基本理念である永平寺テロワールこれらを学んでいただく。
- ②単なる試飲会ではなく、酒蔵の蔵人を交えての食事会。食事を担当するのは、地産「知」消をテーマに福井を代表するフレンチレストラン「レゾンス」が、その日提供する日本酒にあった福井県を存分に感じていただける料理を提供。

※酒蔵からの参加者は各部門から2～3名程

部門：醸造部門、営業部門、農業部門  
業務の関係上、蔵人の指名は出来かねます。

料 金	①フルコース：40,000円～ 料理およびお酒銘柄相談 シェフがその場で調理および説明 ②ケータリング：30,000円～ 料理およびお酒銘柄相談 シェフの説明なし
手 数 料	有り（10%）
開 催 日	お問い合わせ
最少催行人数	6人
最大受入人数	20人
所 要 時 間	3～4時間

住 所	永平寺町吉峰21-2
開催場所	吉峯梅庵
アクセス	【車】大本山永平寺から30分／恐竜博物館から20分【電車】えちぜん鉄道：竹原駅下車徒歩30分
駐車場	普通車4台 観光バス2台（中型まで）
開催時間	①酒蔵見学&昼食：10時～15時 ②酒蔵見学&夕食：16時～20時
開催時期	通年
対象年齢	20歳以上
注意事項	食事を担当するレストランにすでに予約が入っている場合は、①のフルコースはお選びできない場合あり
予 約	要予約 本ツアーの開催および内容は、事前に要確認。

※開催の有無を含めて、事前にご確認お願い申し上げます。



お問い合わせ先 吉田酒造株式会社

TEL 0776-64-2015

E-mail shoko-y@jizakegura.com

HP <https://www.jizakegura.com/>

Instagram @jizakegura.hakuryu  
@laisance.fukui

# 田辺酒造酒蔵見学と角打ち



昭和初期に建てられた土壁や和釜が今も残る酒蔵。総檜造りの店舗での角打ちしながらお酒も味わえます。

料 金	300円 ※角打ちは別途実費
手 数 料	無し
開 催 日	不定休 要確認
最少催行人数	1人
最大受入人数	20人
所 要 時 間	30分



お問い合わせ先 田辺酒造有限公司

TEL **0776-61-0029**

FAX 0776-61-1721

E-mail [info@echizenmisaki.com](mailto:info@echizenmisaki.com)

HP <https://echizenmisaki.com>

Instagram @echizenmisaki

住 所	永平寺町松岡芝原2-24
開催場所	田辺酒造有限公司
開催時間	10時～17時（角打ちは、19時まで）
開催時期	冬季の酒造りの期間は、見学をお断りする場合がございます。
アクセス	【車】JR福井駅から20分／福井北ICから5分／中部縦貫自動車道：松岡ICから5分／【電車】えちぜん鉄道：観音町駅下車徒歩3分
駐車場	普通車3台 観光バス1台
対象年齢	20歳以上
予 約	要予約 ※見学は1週間前までの予約。角打ちは、予約不要。

※見学前の注意事項を遵守頂けない場合は、入場をお断り致します。  
※店舗で試飲や角打ちされるお客様は、お車でのご来店はご遠慮下さい。

# 道の駅 禅の里 炭火焼体験施設



九頭竜川天然鮎、鯖街道での鯖、他海産物や季節の野菜、お餅などを自分で焼いて召し上がることができます。優れた泉質で有名な永平寺温泉 禅の里も併設しておりますので、炭火焼体験の後は、温泉でリフレッシュすることも可能です。

## ■ 行程

年間通じて、九頭竜川天然鮎の塩焼きを召し上がれます。鮎釣りシーズン以外は冷凍鮎となります。事前にご予算に応じて、食材を選定いたします。鮎の縦焼きに関しては、時間がかかるため、事前にある程度焼いた状態での提供も可能です。



お問い合わせ先 道の駅 禅の里

TEL **0776-64-3377**

FAX 0776-64-3378

E-mail [eiheiji.kirari@gmail.com](mailto:eiheiji.kirari@gmail.com)

HP <http://michinoeki-zennosato.com/>

Instagram @michinoeki\_zennosato

料 金	応相談 3,000円～	最少催行人数	4人
手 数 料	有 (10%)	最大受入人数	12人
開 催 日	応相談	所 要 時 間	1～2時間

住 所	永平寺町清水2-21-1
開催場所	道の駅 禅の里
開催時間	応相談
開催時期	開催時期 通年
アクセス	【車】大本山永平寺から20分／恐竜博物館から20分 【電車】えちぜん鉄道：山王駅下車徒歩15分
駐車場	普通車60台 観光バス3～5台
対象年齢	なし 高齢者可
注意事項	お子様単独の参加は不可
予 約	14日前までに要予約

# カヤック、SUP、Eボート体験

鳴鹿堰堤の上流、【シカノバ】と呼ばれる静水域で、カヤック、SUP、Eボートの体験を提供します。

全くの初心者でもOK。九頭竜川の中から見ると四季折々の景色も素晴らしく、特に夕日は最高です。

上記の他、上級者向けのフリースタイルカヤック専用のスポット【ナミノバ】での体験も可能です。【ナミノバ】は市荒川水力発電所の放流水が九頭竜川に合流する地点にある競技場で、通年での安定した水量を誇り、国内大会開催実績を有します。将来的には国際大会の誘致を目指す国内屈指のスポットです。

料 金	カヤック・SUP：5,500円 Eボート：4,400円（小人・大人共通） いずれもライフジャケットを含め、用具レンタル代、保険料を含みます。 応相談：ナミノバでのフリースタイルカヤックは別途相談の上決定します。
手 数 料	無し
開 催 日	応相談
最少催行人数	カヤック・SUP：4人、Eボート：6人
最大受入人数	カヤック：12人、SUP：8人、Eボート：16名
所 要 時 間	2時間

- 住 所** 【シカノバ】永平寺町東古市21-10  
【ナミノバ】永平寺町中島河川公園
- 開催場所** シカノバ、ナミノバ
- 開催時間** 9時30分～・13時30分～（応相談）
- 開催時期** 4月～11月
- アクセス** 【車】大本山永平寺から20分／恐竜博物館から30分 【電車】えちぜん鉄道：永平寺口駅下車10分
- 対象年齢** 小学生以上（未就学児は保護者同伴）（高齢者はHP記載の参加要項を満たすことが条件）
- 注意事項** HP記載の参加要項をご参照ください。
- 予 約** 要予約  
HPからの予約のみ、キャンセル料：当日50%、無連絡100%  
荒天による中止の場合は、前日夕方に連絡します（主催者判断で中止のキャンセル料は発生しません）

## ■行 程



カヤック

開始時刻の15分前  
センターに集合、受付、健康状態の確認  
ライフジャケット着用  
準備体操  
注意事項、用具の説明、パドルの持ち方、乗り降りのしかた等の説明



SUP

25分  
川に出て、ガイドの案内のもとで体験

体験時間 約2時間



Eボート



フリースタイルカヤック

（ナミノバでフリースタイルカヤックの体験をされる方は、別途相談させていただきます）

※ガイドは、川の体験活動指導やカヌー指導の有資格者をはじめ、国内トップのフリースタイルカヤック選手が担当。

お問い合わせ先 九頭竜川パドリングセンター

TEL **0776-53-0505**

E-mail [dragon.paddling.center@gmail.com](mailto:dragon.paddling.center@gmail.com)

HP <https://dragoncenter.paddlingvil.jp/>

Instagram @paddlingvillage.jp



# 草木染め体験



草木染で、心和むひとときを。

料 金	ハンカチ1,200円 バンダナ1,800円 ストール3,500円
手 数 料	無し
開 催 日	通年
最少催行人数	1人
最大受入人数	10人
所 要 時 間	約2時間



お問い合わせ先 草木染工房 風雅

TEL **0776-64-2903**

FAX 0776-64-2903

HP <https://r.goope.jp/fuga/>

Instagram @kusakizomefuga

住 所	永平寺町藤巻41-29-2
開催場所	草木染工房 風雅
開催時間	10:00 ~ 12:00 ~ 14:00 ~
開催時期	通年
アクセス	【車】大本山永平寺から25分／恐竜博物館から25分 【電車】えちぜん鉄道：越前竹原駅下車徒歩10分
駐車場	普通車3台
対象年齢	なし
注意事項	汚れてもかまわない服装でお越しください。 持ち物：エプロン、ゴム手袋、作品をお持ち帰りいただける袋※ 貸出もごさいます
予 約	要予約

# ドリーム ビートル



国内外のカブトムシ、クワガタを見たり触れたり出来ます。販売もしています。

料 金	500円
手 数 料	無し
開 催 日	6月上旬から8月下旬の日曜日、祝日
最少催行人数	2人
最大受入人数	22人
所 要 時 間	0.5 ~ 1時間

お問い合わせ先 ドリーム ビートル

TEL **080-5856-2107**

FAX 0776-63-1172

E-mail [dreambeetle64@gmail.com](mailto:dreambeetle64@gmail.com)

HP <https://r.goope.jp/dreambeetle/>

Instagram @ajito\_dream.beetle

住 所	吉田郡永平寺町松岡志比塚25-410
開催場所	ドリーム ビートル
開催時間	午前10時から午後4時
開催時期	6月上旬から8月下旬
アクセス	【車】大本山永平寺から25分／恐竜博物館から30分 【電車】えちぜん鉄道：志比塚駅下車徒歩5分
駐車場	普通車10台 観光バス3台
対象年齢	お子様からお年寄りの方まで

## 貸切バス & 各種タクシー



永平寺町・福井県の観光には、大型バスからジャンボタクシーまで多数の車両を取り揃えている永平寺観光(株)までお問い合わせお待ちしております。

所有車両：【バス】大型11台、中型4台、小型4台

【タクシー】ジャンボ4台、普通11台



お問い合わせ先 永平寺観光(株)

TEL **0776-52-0555**

FAX 0776-53-0550

E-mail [info@eiheijikanko.co.jp](mailto:info@eiheijikanko.co.jp)

HP <https://www.eiheijikanko.co.jp/>

Instagram @eiheijikanko\_co

### ■ 行程

施設間の移動の際、バス・タクシーをご用意いたします。日時・乗車区間については柔軟に対応させていただきます。

住 所 福井市重立町17-25-1

手数料 有 (問合せ)

## えちぜん鉄道 貸切電車



貸切電車にて沿線の風景をご覧いただきながら、移動手段としてはもちろん、懇談会（飲食持ち込み可）なども行えます。

貸切電車のご利用となりますので、実施日の1ヶ月前までにダイヤの調整が必要です。

車内の設置物や電源使用など、事前にお打ち合わせが必要です。

### ■ 行程

施設間の移動の際、貸切電車をご用意いたします。日時・乗車区間については柔軟に対応させていただきます。

料 金	区間運賃×50席分
手 数 料	応相談
開 催 日	応相談
最少催行人数	10人
最大受入人数	1両50人
所 要 時 間	30分～1時間



お問い合わせ先 えちぜん鉄道株式会社営業開発G

TEL **0776-52-7788**

FAX 0776-52-8855

HP <https://www.echizen-tetudo.co.jp/>

住 所 福井市松本上町15-3-1

開催場所 えちぜん鉄道全線

開催時期 3月～12月中旬頃

※冬季は降雪が予想されるためお受けできかねます。



お問い合わせ先 永平寺町観光物産協会

TEL **0776-61-1188**

FAX 0776-61-1186

E-mail info@eiheiji.jp

HP <https://www.eiheiji.jp/>

Instagram @zentabi\_eiheiji\_town

## 永平寺参ろ一ど（遊歩道）

C  
エリア

京福旧永平寺線跡地約6キロメートルを遊歩道として整備し、「永平寺参ろ一ど」と名付けられました。一部に砂利敷きやありし日の永平寺線を思わせる遺構が残っており、情緒を感じながらウォーキングを楽しめます。また、先端技術を駆使した自動走行車両サービス「ZEN drive」が運行しており、『大本山永平寺』までの移動にも利用できます。

永平寺町観光物産協会では、毎年秋に、永平寺門前の各土産品等で使用できるクーポン券付きのウォーキングイベントを開催しております。またコース沿線沿いでは、永平寺町の伝承料理や特産品などのバザー販売も行います。

住所 永平寺町東古市～志比

アクセス 【車】大本山永平寺から15分／恐竜博物館から25分【電車】えちぜん鉄道：永平寺口駅下車 徒歩0分

駐車場 普通車：有 観光バス：要事前相談

料金 無料



寂照の鐘



愛宕山山頂 観音堂



愛宕山山頂より永平寺を望む

## 大本山永平寺周辺 寂光苑・愛宕山

C  
エリア

大本山永平寺に訪れたら、もう少し奥にも足を伸ばしてみたいか？

永平寺通用門から3分ほど奥へ歩くと寂光苑、玲瓏の滝などが見えてきます。修行僧が日々清掃をしており、永平寺の伽藍のように美しい景観が保たれています。

緑豊かな境内では、気温もまちなかより下がるためクールスポットとしても人気です。

**寂光苑** 大本山永平寺の奥にある歴代禅師の墓所公園。道元の子供時代の像や自由に撞ける寂照の鐘、など緑豊かな公園は写真映えもします。

**愛宕山** 寂光苑入口の登山入口から登れる永平寺全山の守護神を祀る山。約30分で 大本山永平寺の全景を見渡せる愛宕山観音堂に行くことができる。標高360メートル

**玲瓏の滝** 寂光苑内にある落差15メートルの人工の滝

住所 永平寺町志比

アクセス 【車】大本山永平寺から3分／恐竜博物館から30分【電車】えちぜん鉄道：永平寺口駅から京福バスにて

駐車場 普通車：50台300円 観光バス：1台1,000円

料金 普通車300円 大型バス1,000円

体験メニュー 寂光苑の寂照の鐘付き体験（自由）  
地元語り部による案内ガイド 40～50分 10名迄  
1,000円（交通費として）※永平寺の中の案内は行っておりません

お問い合わせ先 永平寺町観光物産協会

TEL **0776-61-1188**

FAX 0776-61-1186

E-mail info@eiheiji.jp

HP <https://www.eiheiji.jp/>

Instagram @zentabi\_eiheiji\_town



お問い合わせ先 吉峰寺

TEL **0776-64-2536**

HP <https://www.eiheiji.jp/>

吉峰寺では一人500円の恩金にて、坐禅体験や諸堂案内等も行っています。御希望日の受入の可否等については、直接吉峰寺まで。

## 老梅山 吉峰寺

D  
エリア

道元禪師入越最初の道場。道元は寛元元年（1243年）波多野義重の請により越前志比荘に向かい、吉峰寺に入り1年間を過ごしました。その間に「正法眼蔵」全95巻の内28巻を書くなど意義深い時期でした。境内には道元禪師が座禅した「御開山の坐禅石」や徹通典座和尚が禪師の食事を吉峰の集落から八丁曲がり坂を担って運んだ坂を「徹通坂」など見どころも多くあります。1年後道元は吉峰寺を離れて、山を越えて大仏寺後の永平寺に移りました。その通った山道が「祖跡コース」となっています。

- 住所** 永平寺町吉峰地区（旧上志比村）
  - アクセス** 【車】大本山永平寺から25分／恐竜博物館から25分【電車】えちぜん鉄道：越前竹原駅より徒歩3キロ
  - 駐車場** 普通車有 観光バス不可
  - 料金** 無料
  - イベント** 祖跡巡拝登山
    - ・永平寺町観光物産協会では、毎年晩秋に、祖跡コースを辿る登山を地元の山岳案内人のガイドにより行っている
    - ・例年11月第1週の土日祝に実施しているが、詳しくは、下記HPのお知らせ等でご確認願います
- 永平寺町観光サイト ZENTABI Navi (eiheiji.jp)



お問い合わせ先 永平寺町観光物産協会

TEL **0776-61-1188**

FAX 0776-61-1186

E-mail [info@eiheiji.jp](mailto:info@eiheiji.jp)

HP <https://www.eiheiji.jp/>

Instagram [@zentabi\\_eiheiji\\_town](https://www.instagram.com/zentabi_eiheiji_town)

**住所** 永平寺町法寺岡5-24

**アクセス** 【車】大本山永平寺から15分／恐竜博物館から25分  
【電車】えちぜん鉄道：永平寺口駅から徒歩にて

## 九頭竜リバーサイド

白山山系を水源とする九頭竜川。上流の九頭竜湖や九頭竜峯も絶景のスポットですが、福井駅からえちぜん鉄道1本で行け、川の恵みも多くある中流域は、所々で白波を立てて緩急を繰り返し、力強さを感じます。また兩岸の山肌が迫り、河岸段丘が昔から発展している中流域の景観は、おすすめのスポットです。

### ●えちぜん鉄道 永平寺口駅

大正3年2月11日、京都電燈越前電気鉄道の駅として開業という歴史ある駅で、地域交流館に改装された旧駅舎は、国の登録有形文化財に指定されています。駅前広場にあるレンガ造りの旧京都電燈古市変電所も国の登録有形文化財です。

### ●鳴鹿大堰

鳴鹿地点は九頭竜川が福井平野に出る扇状地の先端に当たり、古来より農業用水の水源としてこの地点は重要視されています。保元年間に越前国惣追捕使・藤原国貞によって十郷用水が開削され、朝倉孝景や柴田勝家によって運用規定が整備されました。一方左岸部は、初代越前藩主・結城秀康（徳川家康次男）の重臣「本多富正」により芝原用水が開削され、灌漑の他上水道と福井城防衛のための濠用水として利用されます。これ以降この2つの用水路は福井北部の灌漑に大きな役割を果たし、この用水路の起点（頭首）部分に建設されたのが、鳴鹿堰です。

### ●九頭竜川わくわく RiverCAN

鳴鹿大堰に付随する資料館で、九頭竜川の伝説や生き物などについて学べます。入館無料 月曜休館



天龍寺



えちぜん鉄道松岡駅



松岡のまちなみ



黒龍酒造 主屋



お問い合わせ先 永平寺町観光物産協会

TEL 0776-61-1188

FAX 0776-61-1186

E-mail info@eiheiji.jp

HP https://www.eiheiji.jp/

Instagram @zentabi\_eiheiji\_town

## 松岡まちあるき (松岡12曲がり)

A  
エリア

永平寺町松岡地区は、かつて藩政が敷かれた町として、いまでも旧藩政時代の大通りを歩くと江戸時代の息吹が感じられます。敵の侵入を防ぐために何度も直角に折れる道「松岡十二曲がり」。その通り沿いには、松尾芭蕉が立ち寄った天龍寺といった歴史ある寺院や神社、全国的にも有名な酒蔵、さらには石室が見れる春日山古墳など、歴史文化資源も多くあります。

### 松岡十二曲がり

松岡藩政時代の大通り・旧勝山街道は、何度も直角に折れ曲がる「鍵の手」という江戸時代の道筋が残り、その曲がり角の数を取って「十二曲がり」と呼ばれます。レトロな雰囲気をもった町家風の建物や歴史ある寺院も見られ、当時の雰囲気を感じ取ることができます。通りには、黒龍酒造・田辺酒造やけんぞう蕎麦、蔵カフェ等も並び、酒蔵やお食事、休憩等にご利用ください。

住所 永平寺町松岡地区

アクセス 【車】大本山永平寺から15分／恐竜博物館から25分【電車】えちぜん鉄道：松岡駅

駐車場 普通車：2・3台

※永平寺町魅力発信交流施設えい坊館の施設駐車場

料金 無料

【地元観光ボランティアガイドによる案内解説も可能です】

※1～2週間前までにご相談をお願いします

・所要時間 モデルコース 60分/90分

また滞在可能時間による案内時間の調整も行います

・料金 2,000円 (ガイド交通費、資料代等)

問い合わせ 永平寺町観光物産協会まで 電話 0776-61-1188

名所

自然

その他



華蔵閣大谷山興行寺



華蔵閣大谷山興行寺 しだれ桜



弁財天白龍大権現 (へび神さん)

お問い合わせ先 永平寺町観光物産協会

TEL 0776-61-1188

FAX 0776-61-1186

E-mail info@eiheiji.jp

HP https://www.eiheiji.jp/

Instagram @zentabi\_eiheiji\_town

住所 永平寺町 旧上志比地区

アクセス 【車】大本山永平寺から25分／恐竜博物館から25分【電車】えちぜん鉄道：越前竹原駅

駐車場 普通車：えちぜん鉄道竹原駅20台 観光バス：えちぜん鉄道竹原駅及び弁財天白龍大権現等

## 上志比地区 歴史まちあるき

D  
エリア

この地域は、中世、平泉寺教團の外辺の重要な地域として発展して、白山天台教團は、古くから志比症に拡散していたと考えられ、吉峰村における立坊は、永平寺を開創した道元禪師入越最初の修行道場・吉峰寺の源流と考えられています。また室町の時代になると、白山天台教團の地に、本願寺派の教義の普及の拠点が始まるなど宗教的に大変重要な位置づけであったと考えられます。

### 華蔵閣大谷山興行寺

本願寺第五世卓如上人の三男「周覚上人」が、応永13年(1406年)に開基。周覚上人は、布教に勤め越前における本願寺教團の基礎を固めたと言われていた。三代蓮助時代には、蓮如上人がたびたび寺を訪れ当地の人を化導され、蓮助法師も上人を補佐し、このとき上人から興行寺の号を賜った。その後、五代蓮恵法師の時代に長山より現在の地に移転した。(六代蓮祐時の石山戦争時には本願寺護持のため兵を集め、兵糧を送り、将となって奮戦した。)興行寺の奥庭には、樹齢400年以上といわれるしだれ桜がある。奥庭はしだれ桜だけでなく、季節ごとにいろいろな景色がみられます。

### 弁財天白龍王大権現 (へび神さん)

天台宗の平泉寺が繁栄をきわめていたころ、竹原地区にはその伽藍の一部として弁財天が祀られていましたが、天正2年の一向一揆により消滅しました。しかし、昭和15年中島区出で大阪在住の朝日末松氏に霊夢のお告げがあり、発願再興しました。それは、へびが夢のなかに現れ、竹原の山に住む弟の家を建ててもらえないかと言うことでした。そのことを竹原の人に話すとそれはあの山の大きな岩に住む白へびに違いないと言われたので、竹原の人達と岩の下に御堂を建立し「七福神」で唯一女性の神様である弁財天白龍王大権現となづけました。商売繁盛、諸願成就の神様として、参拝者が絶えず、信者は全国に広がっています。

地元語り部による案内ガイド

90分 10名迄 2,000円 (交通費として)





## 天龍寺 (曹洞宗 清涼山 天龍寺)

A  
エリア

曹洞宗大本山永平寺の末寺で、1653年越前松岡藩初代藩主松平昌勝公の命により建立されました。松平昌勝公の祖母（結城秀康公の側室 清涼院）の菩提寺です。

また1689年に松尾芭蕉が立ち寄ったことを伝える筆塚（町指定文化財）、当時、芭蕉がこの地で詠んだ句を標した「扇塚」も建立されています。

- 住所** 永平寺町松岡春日1丁目64
- アクセス** 【車】 大本山永平寺から20分／恐竜博物館から30分 【電車】 えちぜん鉄道：松岡駅下車 徒歩10分
- 駐車場** 普通車10台
- 料金** 無料
- 体験メニュー** 坐禅

土曜参禅会 毎週土曜日午後7時 事前申し込み制  
また長期短期の参禅滞在中も応相談

お問い合わせ先 清涼山 天龍寺

TEL **0776-61-0471**

FAX 0776-61-0471

E-mail [tenryuji@snow.ocn.ne.jp](mailto:tenryuji@snow.ocn.ne.jp)

HP <http://tenryuji.net/>



### 荒川のホタル (6月上旬)

松岡の吉野地区は「ホタルの郷」と呼ばれ、荒川では毎年たくさんのゲンジボタルが飛び交います。  
／永平寺町松岡吉野

宿泊施設



お問い合わせ先 永平寺 親禅の宿 柏樹關

TEL 0776-63-1188

FAX 0776-63-1189 E-mail info@hakujukan-eiheiji.jp

HP <https://www.hakujukan-eiheiji.jp/>

Instagram @hakuju\_kan

お食事は追加料金で精進料理の内容をアップグレードした「特選精進料理」に変更も可能。記念日等にも最適です。また永平寺での特別な行持（ぎょうじ）をおつとめする際に入られるお風呂「香湯沐浴」と同じ成分配合した、香湯を当館でもご用意しました。他では体験できない香木沐浴体験です。

\*休館日等予約状況により設定あり。本山行事により禅体験内容が変更になる事があります。

旅館のような快適な設備・サービスのなか、宿坊のような坐禅と本格精進料理など禅の世界を体験できる宿

C  
エリア

## 永平寺 親禅の宿 柏樹關

2019年7月の開業以来、永平寺が認定する「禅コンシェルジュ」が常駐し、坐禅体験、写経、永平寺での朝課（朝のおつとめ）への参加など、大本山永平寺の門前ならではの禅の世界をご案内しております。禅に親しみ、越前のおもてなしに親しみ、心を癒す体験の宿、それが永平寺親禅の宿 柏樹關です。

住所	永平寺町志比6-1
飲食提供	有 永平寺監修の精進料理または和食（他にもございます。お問合せ下さい）
食事場所	食事処
お風呂	大浴場
トイレ	各部屋
部屋数・人数等	18部屋・72名
寝具	ベッド・布団
アクセス	【車】恐竜博物館から30分／JR福井駅から30分【電車】えちぜん鉄道：勝山永平寺線永平寺口下車 バス15分／大本山永平寺から徒歩5分
駐車場	無し 近隣駐車場をご案内
料金	1泊2食付き（2名宿泊時）1名料金24,200円（税・サ込）～
付帯設備	開也の間（坐禅や写経などの体験時に使用可能）
体験等	坐禅・朝のおつとめにご案内（無料） 写経体験（@550）

宿泊施設



お問い合わせ先 禅の里 笑来

TEL 090-6272-2425

HP <http://www.e-machidukuri.co.jp>

※冬期 12/20～3/20 はスキージャム勝山のお客様専用にご予約を頂いておりますので、HP からのご予約は取りにくくなっております。

一棟貸切のお宿

B  
エリア

## 禅の里 笑来(みらい)

木造平屋建ての日本家屋を1棟まるごとリフォームした、旅のお宿です。ご家族や、友人、お仲間同士の交流や親睦にご活用ください。アイランドキッチン等を備えたLDK、大人数でパーティーを楽しんだり、自炊で料理の腕を振るったり出来ます。

住所	永平寺町諏訪間4-11
飲食提供	無し
食事場所	食堂
ケイタリング	可
宴会・パーティー	可
お風呂	共同
トイレ	共同
部屋数・人数等	2部屋・定員15名
チェック	in16時・out10時
寝具	布団
アクセス	【車】大本山永平寺から10分／恐竜博物館から20分【電車】えちぜん鉄道：永平寺口駅から徒歩15分
駐車場	普通車5台
料金	人数時期により変動あり（要問合せ）
付帯設備	BBQ道具貸出（有料）

宿泊施設



お問い合わせ先 駅前宿舎 禪

TEL **050-7520-2645**

E-mail [sharedhousezen@gmail.com](mailto:sharedhousezen@gmail.com)

HP <http://www.sharedhousezen.com>

Instagram [@sharedhousezen](https://www.instagram.com/sharedhousezen)

※降雪期休業あり。

ふくいの伝統的民家。

## 駅前宿舎 禪

B  
エリア

福井県の伝統的な農家型古民家で、日本の田舎のおばあちゃんちで過ごすような宿泊体験をしていただけます。

外国人観光客の方には東京⇄京都・大阪の中間点での自然豊かな田舎バカンスと永平寺での禅体験を求めて宿泊される方が世界各国からいらっしゃいます。

住所	永平寺町東古市9-36-2
飲食提供	無し
食事場所	部屋食
お風呂	共同
トイレ	共同
部屋数・人数等	2部屋・一部屋3名
寝具	ベッド・布団
アクセス	【車】大本山永平寺から15分／恐竜博物館か30分【電車】えちぜん鉄道永平寺口駅から徒歩1分
駐車場	普通車2台
料金	ご宿泊基本料金6,000円（1人）＋追加人数ごと3,500円。
体験等	6月にはマルベリー、ラズベリー、ブルーベリーなどの収穫体験ができます。（30分500円）

昼間の座敷利用（デイユース）が可能です。お持ち込みのお弁当を食べていただいたり、会議や各種イベントにお使いいただけます。  
12:00～15:00 座敷利用のみ1,000円、キッチン利用含め2,000円。

宿泊施設



お問い合わせ先 晴れのち、もっと晴れ [Farmers Hostel & Living]

TEL **090-6272-2425**

E-mail [harenochi.mottohare@gmail.com](mailto:harenochi.mottohare@gmail.com)

HP <https://harenochimottohare.studio.site/>

Instagram [@harenochi.mottohare](https://www.instagram.com/harenochi.mottohare)

体験等 五右衛門風呂沸かし体験、平飼いたまご収穫体験、季節の野菜収穫体験、米づくり体験

築140年の古民家をリノベーションした農家民宿

## 晴れのち、もっと晴れ

D  
エリア

## 「Farmers Hostel & Living」

おばあちゃんが暮らす赤い大きな茅葺き屋根の古民家。そんな築140年の歴史と想いが詰まった家を守るために農家民泊として蘇らせました。無農薬の野菜栽培や米づくりなど、持続可能で循環的な暮らしを追求しています。にわとりがのびのびと暮らせる放し飼いのたまご作りをはじめ、“ひとと自然といきもの”が共生する地域創生にも力をいれています。素朴だけど心満たされる、吉峰集落をまるごと体感できる体験型農家民泊です。

住所	永平寺町吉峰14-5-1	飲食提供	無し
お風呂	共同（五右衛門風呂）	トイレ	共同
部屋数・人数等	2部屋・7名様まで	チェック	in16時・out10時
寝具	布団		
アクセス	【車】大本山永平寺から25分／恐竜博物館から15分【電車】えちぜん鉄道：越前竹原駅徒歩25分		
駐車場	普通車2台		
料金	【1組限定プラン】 平日貸切 ¥32,000（6名様以上で＋¥5,000/人 最大7名様まで） 休日貸切 ¥36,000（6名様以上で＋¥5,000/人 最大7名様まで） 【平日限定プラン】 個室（2名様以上）¥8,000/人・ドミトリー（1日3名限定）¥7,500/人		
付帯設備	BBQ＋炭レンタル、五右衛門風呂、水洗便所、にわとり30羽		

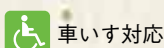

車いす対応



車いす対応トイレ



手数料



対応言語



予約可



予約可



予約可



お問い合わせ先 永平寺温泉 禅の里

TEL **0776-64-3510**

FAX 0776-64-3515

HP <https://onsen-zenosato.com>

※お食事のみの利用もできます。

天然温泉 全国的にも珍しい泉質です。

## 永平寺温泉 禅の里

天然温泉。全国的にも珍しい泉質で特に美肌に効果があります。さわやか健康教室を利用したカイロプラスティックや太極拳教室も人気。屋外に無料足湯があります（冬季除く）。

泉質：炭酸水素塩温泉

住所	永平寺町清水2-16-1
営業時間	10時～21時（最終受付8時30分）
休館日	毎月第2水曜日
飲食提供	有
お風呂	大浴場・サウナ
アクセス	【車】大本山永平寺から20分／恐竜博物館から20分【電車】えちぜん鉄道：山王駅
駐車場	普通車45台 観光バス3台
料金	大人入浴料520円 小学生260円 幼児110円 等

D  
エリア



### 永平寺町魅力発信交流施設 えい坊館

「禅と食と酒」を基本コンセプトとした、永平寺町の魅力発信交流施設。『チームラボ』制作のデジタルアート作品「禅文化体感ゾーン」では、光の群鳥が空間を自由無礙に飛び回り、不思議な感覚に。物販コーナーには、特産品の他、町内3酒蔵の日本酒が揃います。

永平寺町松岡神明 3-107 Tel.0776-61-0888

営業時間／9:00～18:00 定休日／火曜





お問い合わせ先 石田屋 本店

TEL **0776-61-3733**

FAX 0776-61-3833

HP <https://eshikoto.com/ishidaya/> Instagram @ishidaya\_official @kokuryu\_official

昭和前期に建てられた福井県登録有形文化財で  
黒龍のお酒をお買い求めいただくことができます。

## 黒龍酒造「石田屋 本店」

黒龍酒造蔵元直営店石田屋本店では、福井県で200年以上日本酒を造り  
続けている黒龍酒造のブランド「黒龍」「九頭龍」の販売を行っています。

住所	永平寺町松岡春日1-38
営業時間	10:00～16:30
定休日	日曜日・祝日（不定休）
アクセス	【車】 大本山永平寺から15分／恐竜博物館から30分 【電車】 えちぜん 鉄道：松岡駅下車 徒歩6分
駐車場	普通車3台 ※バス要連絡、大型バスは別駐車場
小売部門	地酒・工芸品（黒龍や九頭龍ブランドのお酒の販売や黒龍のグッズ の販売も行っております。）

A  
エリア

お問い合わせ先 田辺酒造

TEL **0776-61-0029**FAX 0776-61-1721 E-mail [info@echizenmisaki.com](mailto:info@echizenmisaki.com)HP <https://echizenmisaki.com> Instagram @echizenmisaki

エキチカ（駅近）！高速下車スグ！

蔵見学と試飲の出来る酒蔵

## 田辺酒造

明治32年創業。11月～2月までの「寒仕込み」しか行わないため、製造数  
も限られた地元の小さな酒蔵です。和釜（わがま）による米蒸し、手造りに  
よる麴造り（こうじづくり）、槽搾り（ふねしぼり）という古式の搾り方など、「昔  
ながら」の体力のいる伝統継承の酒造りを行っています。令和4年全国新酒  
鑑評会「金賞」をはじめ、国内外の品評会で多数の受賞実績を誇ります。

住所	永平寺町	営業時間	9:00～18:00	定休日	不定休
アクセス	【車】 大本山永平寺から15分／恐竜博物館から30分 【電車】 えちぜん 鉄道：観音町駅下車 徒歩2分				
駐車場	普通車2台 観光バス1台、観音町駅無料駐車場（弊社敷地）利用も可				
小売部門	地酒。常時、季節のお酒を中心に5種類程度のお酒を試飲しながら、 蔵元の解説付きでお好みのお酒をお買い上げ頂けます。 【おすすめ】越前岬 純米大吟醸「さかほまれ」、天然梅酵母仕込み 純米原酒「プリュネ」				

A  
エリア

お問い合わせ先 羽二重餅の古里 マエダセイカ

TEL **0776-61-2100**HP <http://maedaseika.co.jp/>

## 福井の代表銘菓「羽二重餅」の製造工場直売所 羽二重餅の古里 マエダセイカ

お土産の購入だけでなく、ご試食、お茶、工場見学が自由に楽しめます。  
300年以上の歴史のある福井の銘菓「羽二重餅」は、羽二重餅発祥の家で  
沢山のお客様に親しまれています。施設内では本物の新鮮な羽二重餅の  
試食が自由にでき、羽二重餅の数々、その伝統の技の工場見学もできます。

住所	永平寺町松岡吉野35-21-1
営業時間	8:00～17:00
定休日	年中無休
アクセス	【車】 大本山永平寺から10分／恐竜博物館から30分
駐車場	普通車30台 観光バス15台
小売部門	土産物・スイーツ 羽二重餅・羽二重風呂敷・織福・生羽二重餅などの銘菓他数。
手数料	1人100円

A  
エリア



お問い合わせ先 九頭竜天然鮎茶屋 さぎり屋

TEL **0776-61-1123**

HP <http://sagiriya.com/>

Instagram @sagiriya\_ayu

## 九頭竜川で育った鮎料理 九頭竜天然鮎茶屋 さぎり屋

A  
エリア

永平寺町にある鮎と地元産品を提供しています。九頭竜川の清流で育まれた、この店でしか味わえない最高級の鮎です。

- 住所** 永平寺町松岡上合月36-50
- 営業時間** 10:00 ~ 17:00
- 定休日** 水曜日 **予約** 有 ※駐車場確保のため要連絡
- アクセス** 【車】 大本山永平寺から20分 / 恐竜博物館から49分 【電車】 えちぜん鉄道：松岡駅下車徒歩15分
- 駐車場** 普通車20台 観光バス2台
- 飲食部門** 郷土料理・そば  
【代表メニュー】 天然鮎の塩焼き、鮎田楽、鮎甘露煮、鮎開き一夜干し焼き、稚鮎の唐揚げ・サクラマス造り(数量限定) あらがこの唐揚げ、手打ちおろしそば  
【客席】 最大収容人数20人・椅子10席・座敷10席  
【価格帯】 (昼) 2,000円～  
※天然鮎の為、時季や大きさが価格が異なります



お問い合わせ先 けんぞう蕎麦

TEL **0776-61-1481**

FAX 0776-61-1481 E-mail [kenzou.makino@beach.ocn.ne.jp](mailto:kenzou.makino@beach.ocn.ne.jp)

HP <http://www.kenzousoba.com> Instagram @kenzou\_soba

## 香り豊かな手打ち十割そば けんぞう蕎麦

A  
エリア

福井県産と北海道産のそば粉をブレンドした、こだわりの十割そばです。ミシュランガイド北陸版掲載店。

- 住所** 永平寺町松岡春日3-26
- 営業時間** 火～金 11:00 ~ 14:00・土日祝 11:00 ~ 15:00  
※売り切れにより閉店時間が早まる場合あり
- 定休日** 月曜日、祝日の場合は営業、翌日休み
- 予約** 応相談
- アクセス** 【車】 大本山永平寺から20分 / 恐竜博物館から40分 【電車】 えちぜん鉄道：松岡駅下車徒歩15分
- 駐車場** 普通車：30台
- 飲食部門** そば・スイーツ  
【代表メニュー】 おろしそば、けんぞうそば、五合そば、そば茶プリン、けんぞうソフト、けなるいプリン【アルコール】 地酒・ビール【テイクアウト】 おろしそば、からみおろしそば、けんぞうソフト、そば茶プリン【宴会・貸切】 無し 【客席】 最大収容人数30人・座敷30席



お問い合わせ先 ふ志多

TEL **0776-61-2010**

FAX 0776-61-2839

HP <http://www.ayu-fujita.jp/>

## 九頭竜川 永平寺鮎を使用したお料理を提供 ふ志多

A  
エリア

天然鮎の解禁期間中は、様々な鮎料理をお出しできます。(6月中旬～10月下旬)

- 住所** 永平寺町松岡領家18-94
- 営業時間** 10:00 ~ 19:00 **定休日** 水曜日
- アクセス** 【車】 大本山永平寺から30分 / 恐竜博物館から30分
- 駐車場** 普通車有
- 飲食部門** 郷土料理・寿し/日本料理  
【代表メニュー】 鮎釣り6月解禁より、1か月の若鮎から、7月下旬～9月上旬までの脂ののった成鮎、9月中旬からは子持ち鮎と、時期ならではの旬の鮎の味をご賞味ください。  
【アルコール】 地酒・ビール【テイクアウト】 有【宴会・貸切】 有  
【客席】 最大収容人数40人  
【価格帯】 ランチコース1,870円～ 3,630円、会席コース6,050円～
- 手数料** 10～20%



福井の食材を使用した、体に優しい手作りの和食料理です。

## むさしの

A  
エリア

住所	永平寺町松岡御公領1005
営業時間	11:00 ~ 14:30
定休日	土曜日・日曜日・祝日
アクセス	【車】 大本山永平寺から20分 / 恐竜博物館から30分
駐車場	普通車8台 観光バス1台
飲食部門	寿司・日本料理

【代表メニュー】 むさしの御膳

【アルコール】 地酒・ビール・ワイン・その他

【テイクアウト】 旬の食材を使った美味しいお惣菜(うの花、きんぴら、ごま豆腐など)

【宴会・貸切】 有 【客席】 最大収容人数20人・椅子12席・座敷14席・幼児椅子

【価格帯】 (昼) ~ 2,500円



お問い合わせ先 むさしの

TEL **0776-61-6258**



地場産品の材料にこだわった、唯一無二のオリジナルラーメン店

## 永平寺九頭龍らー麺 庫裡庵

A  
エリア

地場産小麦の旨みを引き出すため独自製法の自家製麺の、こしのあるツルツルとした食感の中華麺。地場特産の野菜、天然鮎の「焼きがらし」のダシ、鶏がらやミートのコク出しの自家製スープ。動物系のダシを一切使わない和風スープは、昆布をふんだんに使用した精進風らー麺。

住所	永平寺町松岡兼定島11-50-2	営業時間	11:00 ~ 20:00
定休日	火曜日		
アクセス	【車】 大本山永平寺から15分 / 恐竜博物館から30分 【電車】 えちぜん鉄道: 越前島橋駅下車 徒歩20分		
駐車場	普通車15台 観光バス2台		
飲食部門	ラーメン・精進ラーメン・各種定食 【代表メニュー】 チャーシュー麺・チャーハン 【アルコール】 地酒、ビール、その他 【テイクアウト】 有 (チャーハン弁当他弁当類・おつまみ他オードブル) 【宴会・貸切】 有 (休日営業応相談) 【客席】 最大収容人数50人・椅子50席・幼児椅子 【価格帯】 昼: 700円~1,300円 夜: 900円~1,500円		



お問い合わせ先 永平寺九頭龍らー麺 庫裡庵

TEL **0776-61-0762**

FAX 0776-61-2256 HP Kuri-an.com

E-mail takuetu@kuri-an.com



## 緑豊かな、ゆったりくつろげるカフェ 芭里音

A  
エリア

蔵カフェ芭里音では、毎週土曜日ピアノの生演奏を行っております。

住所	永平寺町松岡神明1-125		
営業時間	9:00 ~ 18:00	予約	3日前
定休日	日曜日・月曜日		
アクセス	【車】 大本山永平寺から17分 / 恐竜博物館から29分 【電車】 えちぜん鉄道: 松岡駅下車 徒歩2分		
駐車場	普通車25台 観光バス1台		
飲食部門	カフェ・スイーツ		

【代表メニュー】 芭里音カレー・おとうふ丼

【貸切】 有 休日営業応相談 ※貸切の場合は要相談

※団体ご予約の場合10日前までに要連絡、15名まで

【価格帯】 (昼) 500円~2,000円



お問い合わせ先 芭里音

TEL **0776-61-3517**

FAX 0776-61-3518 E-mail matsui@bari-non.jp

HP <https://www.bari-non.jp/>



お問い合わせ先 勝山酒店

TEL 0776-61-0368

FAX 0776-61-0368

E-mail info@katsu-sake.com

HP https://katsu-sake.com/

Instagram @katsuyama\_saketen

利酒師がお客様に合うお酒をセレクトします

## 勝山酒店

永平寺町蔵本の銘酒達がそろっています。当店利酒師による美味しい飲み方やお酒に関する豆知識をお伝え致します。

創業100年を超える老舗です。ご贈答用には、素敵なラッピングをさせていただきます。

住所	永平寺町松岡薬師1-124
営業時間	8:00～20:00
定休日	第3日曜日
アクセス	【車】大本山永平寺から15分／恐竜博物館から27分【電車】えちぜん鉄道：松岡駅下車徒歩6分
駐車場	普通車5台 観光バス（小型バス）1～2台
小売部門	土産物・地酒・焼酎・ワイン・洋酒

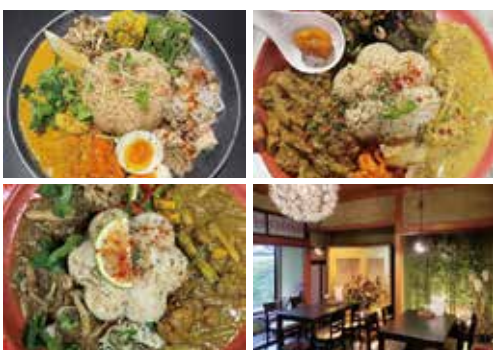
A  
エリア

お問い合わせ先 勝山屋

TEL 090-6677-4625

FAX 0776-61-0368 Instagram @katsuyamaya

E-mail bigtopshina@gmail.com

福井県産、永平寺町産の食材や発酵食品を使った薬膳カレーのランチ

## 勝山屋

創業100年を超える酒屋の奥で、健康にいい薬膳カレーを提供しています。本場大阪でスパイスカレーを学んだ経験を活かし腕を振るっています。

住所	永平寺町松岡薬師1-124	営業時間	金、土、日 12:00～15:00
定休日	月～木	予約	有 ※予約制限有
アクセス	【車】大本山永平寺から15分／恐竜博物館から27分【電車】えちぜん鉄道：松岡駅下車 徒歩6分		
駐車場	普通車5台 観光バス1～2台		
飲食部門	スイーツ・カフェ・スパイスカレー		
	【代表メニュー】あいがけカレー（週ごとに味を変え、副菜も3つ盛られている）		
	【アルコール】ビール【テイクアウト】有（全メニュー）		
	【宴会・貸切】休日営業応相談【客席】椅子14席・幼児椅子1席		
	【価格帯】1,200～2,000円		

A  
エリア

お問い合わせ先 Snowcafe

TEL 090-9769-5222

FAX 0776-50-6739 Instagram @snowcafe2015

E-mail office@snowcafe2015.com

自家焙煎珈琲とシフォンケーキの専門店

## Snowcafe

九頭竜川の畔の町並みを見下ろす小高い丘の上カフェで、今まで召し上がった事の無い究極食感のシフォンケーキをお楽しみ頂けます。

住所	永平寺町松岡志比塚11-12
営業時間	9:00～21:00
定休日	月・火曜日
アクセス	【車】大本山永平寺から15分／恐竜博物館から25分【電車】えちぜん鉄道：志比塚駅下車 徒歩1分
駐車場	普通車20台 観光バス1台（マイクロ、小型、中型）
飲食部門	スイーツ・カフェ
	【代表メニュー】自家焙煎珈琲、シフォンケーキ、スコーン、バターケーキ
	【アルコール】ビール【テイクアウト】有
	【宴会・貸切】有（休日営業応相談）
	【客席】最大収容人数40人 テーブル椅子26席・カウンター14席
	【価格帯】（昼・夜）500円～1,000円
小売部門	スイーツ

A  
エリア





福井名物のソースかつ丼や  
おろしそばも大人気なとんかつ専門店  
**熟成かつ 天膳 本店**

A  
エリア

当店は福井県産のコシヒカリ100%を使用しており、福井名物のソースかつ丼やおろしそばのセットがリーズナブルに食べていただけるとんかつ専門店です。お子様用にうどんやポテトもあります。

- 住所** 永平寺町松岡窪19-5-2
- 営業時間** 11:00 ~ 22:00
- 定休日** 不定休
- アクセス** 【車】 大本山永平寺から20分 / 恐竜博物館から30分 【電車】 えちぜん鉄道：観音町駅下車 徒歩10分
- 駐車場** 普通車20台 観光バス1台
- 飲食部門** 郷土料理・そば・各種定食  
【代表メニュー】 ソースかつ丼とおろしそば・熟成とんかつ定食  
【アルコール】 ビール、その他 【テイクアウト】 有（ほぼ全メニュー）  
【宴会・貸切】 有 【客席】 最大収容人数40人・椅子30席・座敷10席  
【価格帯】 1,000 ~ 1,500円

お問い合わせ先 熟成かつ 天膳 本店  
TEL **090-2125-2435**  
FAX 0776-61-0047  
HP amazen.jp  
E-mail k.amaya2403@gmail.com  
Instagram @fukui.tonkatu.amazen



九頭竜川や山々など福井の自然に囲まれたお店  
**石田屋 ESHIKOTO店**

B  
エリア

ESHIKOTOとは、“よいこと”という意味で、石田屋ESHIKOTO店でも福井の様々な“えしこと”を感じていただくことができます。“具龍”“永”シリーズや、スパークリング日本酒など、当店限定“ESHIKOTO”ブランドの試飲（有料）や、ご購入ができます。

- 住所** 永平寺町下浄法寺第12号17 酒楽棟 2F-A
- 営業時間** 10:00 ~ 17:00
- 定休日** 水曜日、第1・3・5火曜日
- アクセス** 【車】 大本山永平寺から20分 / 恐竜博物館から25分 【電車】 えちぜん鉄道：永平寺口駅下車徒歩40分
- 駐車場** 普通車37台 ※バス要連絡、大型バスは別駐車場
- 小売部門** 地酒・工芸品  
テイस्टィング（有料：600円～2,400円）【客席】 椅子6席  
※20歳未満の方の施設ご利用はご遠慮いただいております。  
※現金不可



お問い合わせ先 石田屋 ESHIKOTO店  
TEL **0776-63-1030**  
FAX 0776-63-1040 E-mail info@eshikoto.co.jp  
HP https://eshikoto.com/ishidaya/ Instagram @ishidaya\_official @eshikoto\_official



食材や食器類は地元や福井産を使用  
**Apero & Patisserie acoya**

B  
エリア

アペロでは、朝膳と昼膳をフランス料理と独自の永平寺のフィルターを通して表現しご用意いたします。パティスリーでは、黒龍酒造蔵元のお酒をテーマにここでしか味わうことのできない特別なケーキや焼き菓子をご用意しております。

- 住所** 永平寺町下浄法寺12-17 酒楽棟 2F-B
- 営業時間** 10:00 ~ 17:00 **定休日** 水曜日、第1・3・5火曜日
- アクセス** 【車】 大本山永平寺から20分 / 恐竜博物館から25分 【電車】 えちぜん鉄道：永平寺口駅下車徒歩40分
- 駐車場** 普通車有
- 飲食部門** イタリアン / フレンチ・スイーツ・カフェ  
【代表メニュー】 黒龍吟醸豚を使用したランチ・福井県産の鮮魚を使用したランチ【アルコール】 地酒【テイクアウト】 有  
【宴会・貸切】 有 【客席】 最大収容人数40人・椅子40席【価格帯】（昼）3,000円～（夜）10,000～
- 小売部門** スイーツ（パティシエ特製スイーツ）  
※20歳未満の方の施設ご利用はご遠慮いただいております。  
※現金不可



お問い合わせ先 Apéro & Patisserie acoya  
TEL **0776-97-9396**  
FAX 0776-97-9397 E-mail info@acoya-fukui.com  
HP https://acoya-fukui.com Instagram @acoya.fukui



## 旧郵便局のカジュアルなフレンチレストラン ぷうあぷう ラポスト

大本山永平寺から車で10分、越前鉄道（永平寺口）から徒歩1分の場所  
所にあり、昭和の時代にタイムスリップした雰囲気です。自家菜園、野  
菜や地元の魚介類などがいただけます。

- 住所** 永平寺町東古市9-35-2
- 営業時間** 昼 11:00～(LO) 13:30 夜 17:30～(LO) 21:00
- 定休日** 月曜日(火・水曜日はディナーのみ)
- アクセス** 【車】 大本山永平寺から10分/恐竜博物館から45分 【電車】 えちぜん鉄道：駅下車 徒歩1分
- 駐車場** 普通車40台 観光バス1台
- 飲食部門** イタリアン/フレンチ  
【代表メニュー】 Bランチのお肉料理・シェフ気まぐれプチコース(平日ディナーのみ) 3,600円(税込)  
【アルコール】 地酒・ビール・ワイン 【宴会・貸切】 有(休日営業応相談)  
【客席】 最大収容人数40人・椅子37席・幼児椅子

お問い合わせ先 ぷうあぷう ラポスト

TEL **0776-63-1165**

FAX 0776-63-1165

E-mail Laposte.0803@gmail.com

HP laposte.chu.jp



## ほっきょ荘

ほっきょ荘は、大本山永平寺の参道沿いに並ぶ、大型観光バスも  
駐車可能な大型売店です。

1階は売店、2階3階がレストランです。

- 住所** 永平寺町志比24-35
- 営業時間** 9:00～17:00
- 定休日** 不定休
- アクセス** 【車】 大本山永平寺から1分/恐竜博物館から40分
- 駐車場** 普通車有 観光バス12台
- 飲食部門** 精進料理・郷土料理・各種定食 【代表メニュー】 精進料理  
【アルコール】 地酒・ビール・その他 【テイクアウト】 有  
【宴会・貸切】 有 休日営業応相談  
【客席】 最大収容人数600人・椅子350席・座敷250席
- 小売部門** 土産物・地酒・スイーツ  
【おすすめ】 永平寺ごまどうふ・永平寺栗きんづば



お問い合わせ先 ほっきょ荘

TEL **0776-63-3311**

FAX 0776-63-3313

E-mail hokkyoso@chive.ocn.ne.jp



## お食事の他、永平寺のお土産も販売 井の上

昭和初期より大本山永平寺の門前お食事処として、永平寺そばと精進  
料理を営んでいます。食事に加え永平寺町のお土産品も各種取り揃えて  
います。当店オリジナル商品や、敷地内では大人気行列のできる「だる  
まぶりん」コンテナSHOPを併設しています。

- 住所** 永平寺町志比28-2
- 営業時間** 8:30～17:00 **定休日** 不定休
- アクセス** 【車】 大本山永平寺から2分/恐竜博物館から30分 【電車】 えちぜん鉄道：永平寺口駅より京福バス15分
- 飲食部門** 精進料理、郷土料理、そば、各種定食、スイーツ  
【代表メニュー】 越前そば三昧、名物ソースカツ丼とおろしそば等、ごま  
どうふソフトクリーム【アルコール】 地酒・ビール【テイクアウト】 だ  
るまぶりん、ごまどうふソフトクリーム等  
【客席】 最大収容人数80人・椅子70席・座敷(大2室、小2室)
- 小売部門** 土産物・地酒・スイーツ・工芸品、当店オリジナル商品(お芋チップス、  
芋けんぴ、水ようかん羽二重餅、冷凍ソースカツ丼)、永平寺のお土産品



お問い合わせ先 井の上

TEL **0776-63-3333**

FAX 0776-63-3332

E-mail info@eiheiji-inoue.co.jp

HP www.eiheiji-inoue.co.jp

Instagram @inoue\_eiheiji



お問い合わせ先 だるまぷりん (井の上)

TEL 0776-63-3333

FAX 0776-63-3332

E-mail info@eiheiji-inoue.co.jp

HP www.eiheiji-inoue.co.jp

Instagram @eiheijidarumapudding

## 大人気行列のできる「だるまぷりん」 だるまぷりん (井の上)

C  
エリア

禅と関わりの深いだるまをコンセプトにしたプリン専門店です。ご当地プリンランキング全国4位【2022年日本経済新聞NIKKEI+1】

- 住所** 永平寺町志比28-2  
**営業時間** 10:00～17:00  
**定休日** 不定休  
**アクセス** 【車】大本山永平寺から2分／恐竜博物館から30分【電車】えちぜん鉄道：永平寺口駅より京福バス15分  
**駐車場** 普通車70台 観光バス10台  
**小売部門** 天然のバニラビーンズを使用した香り高い、生クリームたっぷりド口けのよいとろーりなめらかプリンです。  
**【おすすめ】** ぶれーん（だるまぷりん1番の人気商品）、合格だるまぷりんセット（12月～2月金土日販売）永平寺でご祈祷した合格お守りも付いたセットです。



お問い合わせ先 古跡館 りうぜん

TEL 0776-63-3137

FAX 0776-63-2888

HP http://www.riuzen.jp/

## おだんごも大人気の自家製手打ちそばの店 古跡館 りうぜん

C  
エリア

おろしそばから精進料理まで、手打ちそばを中心にしたメニューです。冷たいおそば、温かいおそば、お好みでお選びいただけます。

- 住所** 永平寺町荒谷37-10 **営業時間** 10:00～17:00  
**定休日** 木曜日 **予約** 3日前まで  
**アクセス** 【車】大本山永平寺から2分／恐竜博物館から30分【京福バス】荒谷バス停 徒歩0分  
**駐車場** 普通車30台 観光バス2台  
**飲食部門** 精進料理・そば・スイーツ  
**【代表メニュー】** 自家製精進しぐれやゴマ豆腐を使用した精進料理・本当の手作りそば、おろしととろろの2種類の雲水そば  
**【宴会・貸切】** 有 休日営業応相談【客席】最大収容人数60人・椅子52席・座敷8席【価格帯】(昼) 1,000円～  
**小売部門** 土産物・その他：おだんご  
**手数料** 10%



お問い合わせ先 永平寺禅豆腐の郷 幸家

TEL 0776-63-1167

FAX 0776-63-1168

## 豆腐メーカー直営店 永平寺禅豆腐の郷 幸家

C  
エリア

豆腐、ごま豆腐のメーカー直営のお店です。作り立てのお豆腐、体に優しい食材で満足いただけるレストランとお豆腐屋さんならではの工夫を凝らした商品がいっぱいのお買物コーナーも人気です。

- 住所** 永平寺町京善41-53-1 **営業時間** 10:00～16:00  
**定休日** 毎週月曜日・火曜日・水曜日・第1、3、5、日曜日  
**アクセス** 【車】大本山永平寺から5分／恐竜博物館から30分【電車】えちぜん鉄道：永平寺口駅下車バス10分  
**駐車場** 普通車40台 観光バス2台  
**飲食部門** 豆腐アレンジ料理・精進料理（要問合せ）【代表メニュー】RIN 税込3,300円・禅コース 税込4,400円【アルコール】地酒・ビール・ワイン【宴会・貸切】無し【客席】最大収容人数40人・椅子70席・座敷18席・幼児椅子4【価格帯】(昼) 2,200円～5,500円  
**小売部門** 土産物・その他、お豆腐、ごま豆腐、精進だし、豆乳チーズ、湯葉佃煮その他豆腐製品  
**手数料** 5%



## 人気観光地30分圏内の好立地!! ランチのみのお立ち寄りに便利 永平寺の館 雲粹

当店は、国産そばと福井名物ソースカツ丼の専門店です。テイクアウトコーナーでは、そば屋の手作り国産そばソフトクリームの販売をしております。

**住所** 永平寺町市野々 13-38-2  
**営業時間** 10:00 ~ 16:30 (L.O.16時) 【冬季】 10:00 ~ 15:30 (L.O.15時)  
**定休日** 不定休 **予約** 団体 1日1組可 連休中は不可 (個人・団体)  
**アクセス** 【車】 大本山永平寺から5分 / 恐竜博物館から30分【電車】 えちぜん鉄道: 永平寺口駅下車、バス乗り換え永平寺方面バス乗り換え、市野々下車徒歩5分



お問い合わせ先 永平寺の館 雲粹

TEL **0776-63-1077**

FAX 0776-63-1078 E-mail info@unsui.co.jp

HP <https://unsui.co.jp>

**駐車場** 普通車30台 観光バス2台  
**飲食部門** そば・スイーツ 【代表メニュー】 福井名物ソースカツ丼とおろしそば・ごま豆腐のセット / 三味そば御膳セット【アルコール】 地酒・ビール【テイクアウト】 国産そばソフト・ソースカツ丼・そばぜんざい・そばあんみつ・ドリンク  
**【客席】** 最大収容人数104人：椅子24席・座敷：椅子席、2部屋合計56席・小上がり24席、幼児椅子・屋外（簡単なベンチ席、椅子席あり）  
**【価格帯】** (昼) 1,650円 ~ 3,850円 (税込)  
**手数料** 2023年13% (税込)・10月以降13% (税込)、2024年以降10% (税込)



## 地元で親しまれる手づくりの味の店 矢の屋

ソースかつ丼、天ぶらが美味しい御蕎麦屋さん。地元のお客様も気軽に立ち寄れるお店です。

**住所** 永平寺町市野々 39-8-1 **営業時間** 10:00 ~ 15:00  
**定休日** 不定休  
**アクセス** 【車】 大本山永平寺から5分 / 恐竜博物館から30分  
**駐車場** 普通車20台 観光バス3台  
**飲食部門** 精進料理・そば・各種定食  
**【代表メニュー】** ソースかつ丼とおろしそばのセット  
**【アルコール】** 地酒・ビール・その他  
**【テイクアウト】** かつ丼・天丼  
**【宴会・貸切】** 有 **【客席】** 最大収容人数100人・椅子70席・座敷30席・幼児椅子  
**【価格帯】** (昼) 1,000円 ~ 1,500円 (夜) 2,000円 ~ 7,000円 (要予約)  
**手数料** 10%



お問い合わせ先 矢の屋

TEL **0776-63-3130**

FAX 0776-63-2876 E-mail kosinoi@wind.ocn.ne.jp

HP <http://yanoya-koshinoi.com/>



## 味自慢のお店 永平寺そば処 かぶと

創業50年老舗のお蕎麦屋さん。

**住所** 永平寺町市野々 13-1  
**営業時間** 10:00 ~ 17:00  
**定休日** 木曜日  
**アクセス** 【車】 大本山永平寺から5分 / 恐竜博物館から30分  
**飲食部門** そば  
**【代表メニュー】** このみそば、かぶとそば、おろしそば、とろろそば、ざるそば、ソースセット (カツ丼)  
**【アルコール】** 地酒・ビール【テイクアウト】 無し  
**【宴会・貸切】** 無し  
**【客席】** 最大収容人数35人・椅子6席・座敷4席  
 ※団体受入れ人数、最大15名



お問い合わせ先 永平寺そば処 かぶと

TEL **0776-63-2674**

FAX 0776-63-2674



お問い合わせ先 永平寺そば亭 一休

TEL **0776-63-3433**

FAX 0776-63-3433

E-mail 193michiyo@gmail.com

何を食して頂いてもご満足いただけます。

## 永平寺そば亭 一休

バス停の前に店舗があり、食事、甘味（アトリエ菓修の商品）も食べる事が出来ます。全てのお客様にご満足いただけるよう、日々努めています。

- 住所** 永平寺町志比28-9-2
- 営業時間** 10:00～17:30 **定休日** 木曜日
- アクセス** 【車】大本山永平寺から2分／恐竜博物館から30分 【電車】えちぜん鉄道：永平寺口駅より京福バス15分
- 駐車場** 普通車10台 観光バス1台
- 飲食部門** そば・各種定食・スイーツ・カフェ  
【代表メニュー】永平寺そば、一休セット、スープそば  
【アルコール】地酒・ビール  
【テイクアウト】そばだんご  
【宴会・貸切】無（休日営業店相談）  
【客席】最大収容人数80人・椅子50席・座数30席  
【価格帯】（昼）1,000円～2,000円  
※食後にアップルパイの方の予約は、少々ですがお受けしています。
- 手数料** 10%



お問い合わせ先 山楽亭

TEL **0776-63-3023**

FAX 0776-63-3022 Instagram @sanrakutei

E-mail sanrakuteirai@gmail.com

## 三代目蕎麦職人の打つ 永平寺町産そば粉100%の手打ち蕎麦 山楽亭

昭和4年創業。三代に渡って受け継がれてきた山楽亭でしか味わうことのできない手打ちそばの味を楽しめます。

- 住所** 永平寺町志比23-31-10
- 営業時間** 10:00～16:00
- 定休日** 金曜日（祝日は営業）
- アクセス** 【車】大本山永平寺から1分／恐竜博物館から30分
- 駐車場** 普通車10台 観光バス1台
- 飲食部門** そば 【代表メニュー】食べ比べおろし  
【アルコール】地酒・ビール  
【宴会・貸切】有  
【客席】最大収容人数60人・椅子48席・座数12席  
【価格帯】（昼）1,000円～2,000円



お問い合わせ先 手打ちそば あぜ川

TEL **0776-63-3450**

FAX 0776-63-3450

## 大本山永平寺から徒歩3分の所にあるお蕎麦屋さん 手打ちそば あぜ川

福井県産の早刈りそばを使用した、本格手打そばを提供しています。皮ごと挽いた“挽きぐるみ”の粉で打つそばは、そば本来の風味と力強い味わいが特徴です。90年受け継がれた秘伝の出汁に絡むよう、平打ち麺にこだわった二八そばは県内外にファンの多い一品です。

- 住所** 永平寺町志比24-41
- 営業時間** 11:00～15:00
- 予約** 土日のみ、10名まで
- 定休日** 水・木曜日
- アクセス** 【車】大本山永平寺から1分／恐竜博物館から40分
- 飲食部門** 精進料理・そば  
【代表メニュー】おろし蕎麦と冷しとろろそばに胡麻豆腐がついた二食膳



お問い合わせ先 越前手漉和紙 石甚

TEL 0776-63-3812

FAX 0776-63-3814

E-mail lshijin.0906@gmail.com

## 越前和紙製造直売

## 越前手漉き和紙 石甚

1500年の歴史を持つ越前和紙を多数販売しています。手漉きのハガキ、のし袋などの小物から、インテリアにもなる一点物の大判まで、専門店ならではの品揃えです。紙すきの道具や、工程を紹介するコーナーもあります。

住所	永平寺町志比41
営業時間	10:00 ~ 17:00
定休日	火曜・金曜 その他不定休有
アクセス	【車】大本山永平寺から2分／恐竜博物館から30分
駐車場	普通車5台 観光バス2台
小売部門	土産物・工芸品

C  
エリア

お問い合わせ先 道の駅 禅の里

TEL 0776-64-3377

FAX 0776-64-3378 E-mail eiheiji.kirari@gmail.com

HP <http://michinoeki-zennosato.com/>

Instagram @michinoeki\_zennosato

地元産にこだわった商品やメニューが盛りだくさん  
道の駅 禅の里

地元産と美味しさにこだわったお土産品、道の駅限定商品を販売しています。レストランでは地産地消と手づくりこだわったメニューです。優良な泉質の永平寺温泉を併設しています。

住所	永平寺町清水2-21-1
営業時間	11:00 ~ 15:00
定休日	第3水曜日、年末年始
アクセス	【車】大本山永平寺から15分／恐竜博物館から15分【電車】えちぜん鉄道：山王駅下車 徒歩10分
駐車場	普通車80台、観光バス3台
飲食部門	そば、各種定食、スイーツ 【代表メニュー】ミニソースカツ丼と二八おろしそばセット (1,020円) 等 【テイクアウト】ソースかつ丼、唐揚げ弁当、カレー、ソフトクリーム等 【宴会・貸切】有 【客席】最大収容人数32人・椅子32席・屋外20席 【価格帯】～1,330円
小売部門	土産物、地酒、農産物、スイーツ、工芸品

D  
エリア

お問い合わせ先 吉田酒造

TEL 0776-64-2015

FAX 0776-64-2932 E-mail info@jizakegura.com

HP <https://jizakegura.com> Instagram @jizakegura.hakuryu1806年創業の永平寺町の水と米だけで造る酒蔵  
吉田酒造

「永平寺テロワール」と称し、地元の水・米・人にこだわり、特に酒米は全量自社、もしくは契約農家で栽培された米を使用しています。蔵元の次女が総杜氏を務めています。「目が届く、手が届く、心が届く」が信念です。

住所	永平寺町北島7-22
営業時間	10:00 ~ 17:00
定休日	水曜日
アクセス	【車】大本山永平寺から15分／恐竜博物館から15分【電車】えちぜん鉄道：野中駅下車 徒歩5分
駐車場	普通車4台
小売部門	地酒 有料試飲あり

D  
エリア



## 古民家で食す、海鮮丼と手打ちそば 食事処 みや川

昼はランチ、夜は居酒屋、お魚中心のお料理を提供しています。

- 住所** 永平寺町牧福島24-10
- 営業時間** 11:30 ~ 14:00、17:30 ~ 22:00 (LO 21:30)
- 定休日** 水曜日
- アクセス** 【車】 大本山永平寺から17分／恐竜博物館から17分 【電車】 えちぜん鉄道：野中駅下車 徒歩9分
- 駐車場** 普通車7～8台 観光バス1台 (バス、要予約、貸切)
- 飲食部門** そば、各種定食  
【代表メニュー】 うらの海鮮丼(1,518円)、ソースカツ丼(858円) はるちゃん手打ちそば (748円)、サーモンといくらの親子丼 (1,320円)、うらのうな丼 (2,090円)  
【アルコール】 ビール、地酒、その他 【テイクアウト】 有  
【宴会・貸切】 有  
【客席】 最大収容人数30人・椅子2部屋・座敷2部屋  
【価格帯】 (昼) 1,000円～ (夜) 2,000円～



お問い合わせ先 食事処 みや川

TEL **050-1438-8741**

E-mail Haruaki30vip@softbank.ne.jp

Instagram @miyagawa\_06



### 弁財天白龍王大権現

商売の神様・弁財天を祀り、商売繁盛の御利益があると全国から多くの参拝客が訪れます。境内には御神体の白蛇が棲んでいるとも。アニメにも登場し話題に！

## アクセス

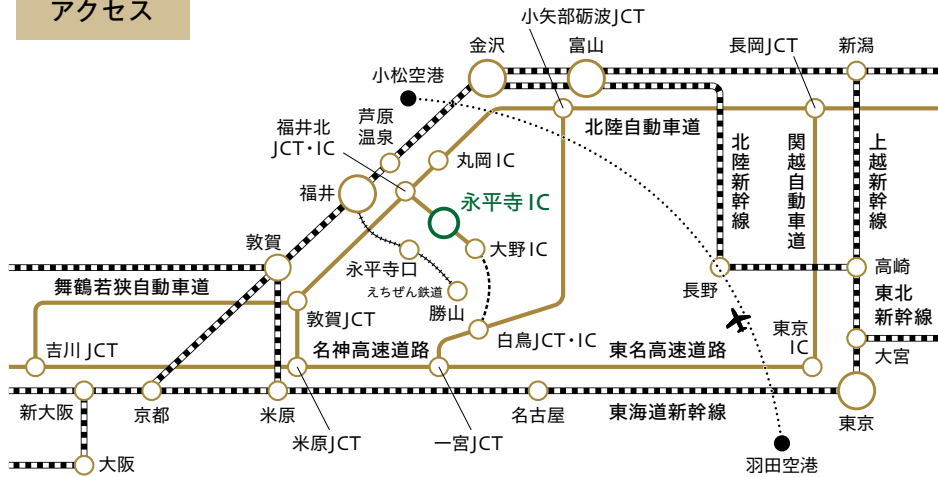

東京から	東海道新幹線・特急(米原経由)→福井駅 北陸新幹線・特急(金沢経由)→福井駅	約3時間30分
大阪から	特急(湖西線)→福井駅	約1時間50分
名古屋から	特急→福井駅	約2時間
JR福井駅から	えちぜん鉄道→永平寺口駅	約25分



東京から	東名高速→名神高速→北陸道(福井北I.C.)	約6時間40分
大阪から	名神高速→北陸道(福井北I.C.)	約2時間40分
名古屋から	名神高速→北陸道(福井北I.C.)	約2時間15分



東京から	東京駅八重洲南口→福井駅東口	約8時間10分
名古屋から	名古屋駅→福井駅東口	約2時間30分

## イベント \ ピックアップ /



### 永平寺町花祭り

お釈迦様の生誕を祝う祭りで、白象を引きながら参道を歩く稚児行列をメインに行われます。/永平寺境内・門前参道



### 永平寺町大燈籠ながし(8月下旬)

永平寺町の夏の風物詩。『大本山永平寺』の雲衲衆による読経の後、九頭竜川に約1万個の燈籠が流され、クライマックスには色とりどりの花火が打ち上げられます。/九頭竜川及び永平寺河川公園



### 永平寺除夜の鐘とライトアップ(12月31日~1月1日)

大晦日から元日にかけて『永平寺』の唐門を一般の参拝者に開扉。境内の伽藍がライトアップされ、幻想的な雰囲気。/永平寺町志比

## 【お問い合わせ】

### 永平寺町商工会

〒910-1133  
福井県吉田郡永平寺町松岡春日1-15  
Tel.0776-61-0456  
<https://r.goope.jp/shoko-eiheiji/>

### 永平寺町商工観光課

〒910-1192  
福井県吉田郡永平寺町松岡春日1-4  
Tel.0776-61-3921  
<https://www.town.eiheiji.lg.jp/>



永平寺町イメージキャラクター  
えい坊くん